



Istruzioni per l'uso.

conto  
*Termico* 2.0

# conto *Termico* 2.0

## **COSA STABILISCE IL DECRETO?**

Il **Conto Termico 2.0**, grazie al nuovo decreto **D.M. 16/02/2016**, promuove gli interventi per l'incremento dell'efficienza energetica e la produzione di energia termica da fonti rinnovabili per impianti di piccole dimensioni.

### **Possono accedere agli incentivi:**

#### **- SOGGETTI PRIVATI -**

*Abitazioni, uffici, attività commerciali, industrie, condomini, attività agricole.*

#### **- PUBBLICHE AMMINISTRAZIONI -**

*Regioni, provincie, comuni, enti statali, scuole, ospedali...*

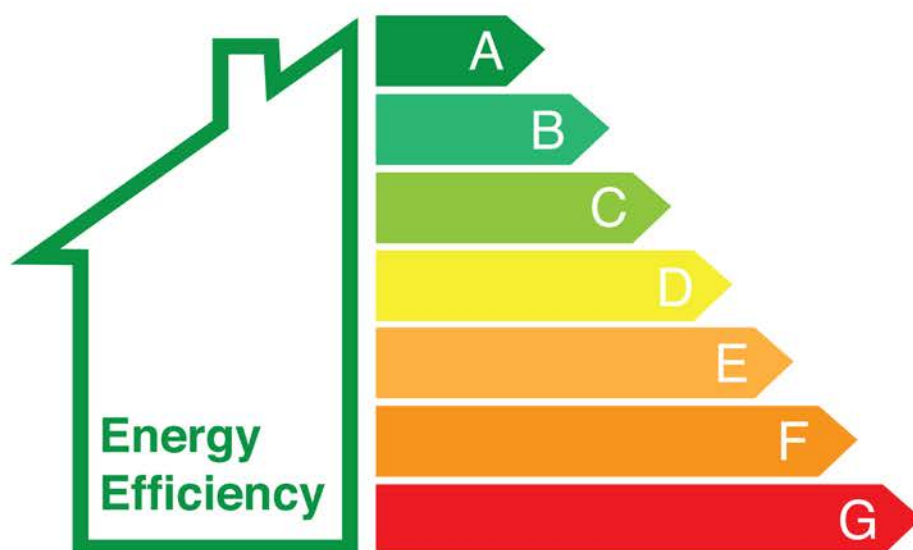

# TIPOLOGIE INTERVENTO



## **POMPE DI CALORE [Art. 4.2.A]**

Sostituzione di impianti di climatizzazione invernale esistenti con impianti di climatizzazione invernale dotati di pompe di calore, elettriche o a gas, utilizzando energia aerotermica, geotermica o idrotermica.

## **GENERATORI DI CALORE A BIOMASSA [Art. 4.2.B]**

Sostituzione di impianti di climatizzazione invernale o di riscaldamento delle serre e dei fabbricati rurali esistenti con impianti di climatizzazione invernale dotati di generatore di calore alimentato da biomassa.

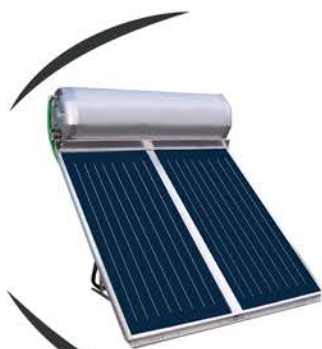

## **SISTEMI SOLARI [Art. 4.2.C]**

Installazione di collettori solari termici, anche abbinati a sistemi di solar cooling (ACS + Riscaldamento).

## **SCALDACQUA A PdC [Art. 4.2.D]**

Sostituzione di scaldacqua elettrici con scaldacqua a pompa di calore.



## **SISTEMI IBRIDI A PdC [Art. 4.2.E]**

Sostituzione di impianti di climatizzazione invernale esistenti con sistemi ibridi a pompa di calore.

# QUALI SONO LE CARATTERISTICHE DEL CONTO TERMICO 2.0?

## MANDATO IRREVOCABILE ALL'INCASSO

Scegliendo il mandato irrevocabile all'incasso\*, il cliente ("soggetto responsabile" o "mandante") conferisce ad un terzo ("soggetto delegato" o "mandatario") il diritto ad incassare i crediti derivanti dall'incentivo ai sensi dell'art. 1723 2° comma, c.c. con obbligo di rendiconto ai sensi dell'art. 1713.

*\*scelta facoltativa*

## SI PREMIA L'EFFICENZA

Il Nuovo Conto Termico premia l'energia prodotta in funzione della tipologia di sistema da installare/sostituire al fine di migliorarne le prestazioni energetiche, riducendo in tal modo i costi dei consumi e recuperando in tempi brevi parte della spesa sostenuta.

## EDILIZIA LIBERA

Gli interventi incentivati dal Conto Termico, ai sensi del D.M. 02/03/2018 possono essere eseguiti senza titoli abilitativi in quanto rientranti nelle opere per l'edilizia libera.



**PIÙ È ALTA L'EFFICENZA, MAGGIORE È L'INCENTIVO**



# QUALI SONO I METODI E I TEMPI PER POTER RICEVERE IL RIMBORSO?

## RIMBORSO ENTRO CIRCA 60 GIORNI

Gli importi dell'incentivo saranno erogati entro i 30 giorni successivi al bimestre in cui ricade la data di chiusura della pratica sul portalTermico. Per importi fino a 5.000€\* è prevista l'erogazione dell'incentivo in un'unica rata.

*\*oltre 5.000,00 € in rate annuali costanti*



## DURATA INCENTIVO

La durata dell'incentivo è compresa tra 2\* e 5 anni, a seconda della tipologia di intervento e della sua dimensione\*\*

*\*Potenza termica nominale  $\leq 35$  KW e Superficie solare lorda  $< 50$  m<sup>2</sup>*

*\*\* D.M. Art. 4.2.A/B/C/D/E*



## IMPORTO INCENTIVO

L'incentivo non può superare il 65% della spesa totale sostenuta.



## TEMPO INSERIMENTO PRATICA

Entro 60 giorni dalla data di fine lavori.



## COSTO PRATICA

€ 130,00 + IVA.



## DATA FINE LAVORI

La conclusione dell'intervento non può superare i 90 gg dalla data di effettuazione dell'ultimo pagamento.

# COSA BISOGNA FARE PER OTTENERE L'INCENTIVO DAL GSE?

1.



## SCHEDA INTERVENTO

Compilazione ed invio all'indirizzo:  
[conto.termico@pugliatermica.it](mailto:conto.termico@pugliatermica.it)

2.



## MODELLI GSE

Compilazione ed invio all'indirizzo:  
[conto.termico@pugliatermica.it](mailto:conto.termico@pugliatermica.it)

3.



## ISTRUTTORIA GSE

Entro 60 giorni dal ricevimento dell'istanza.

4.



## EROGAZIONE INCENTIVI

Direttamente sul conto corrente.



# COSA BISOGNA SAPERE ANCORA SUL CONTO TERMICO?



## SI POSSONO CUMULARE GLI INCENTIVI?

Gli incentivi del Conto Termico non sono cumulabili con altri incentivi statali come le detrazioni fiscali per gli interventi di riqualificazione energetica (50-65%) e di ristrutturazione edilizia (50%).



## ATTENZIONE AI PAGAMENTI

I pagamenti devono essere effettuati con bonifico bancario o postale e la causale deve riportare il riferimento allo specifico intervento del decreto\*

\*Rispettare lo specchietto come indicato nella scheda intervento.



## ACCATASTAMENTO IMMOBILE

L'immobile deve essere un edificio o un fabbricato rurale, comprese le pertinenze, iscritto al catasto edilizio urbano, ad esclusione degli edifici in costruzione (categoria F/3), alla data di presentazione dell'istanza di incentivazione.



## FATTURE

La somma degli importi delle fatture concorrono al raggiungimento della spesa totale sostenuta e devono indicare con chiarezza la tipologia di intervento oggetto di incentivazione.

Le fatture devono riportare il riferimento al D.M. 16/02/2016 con l'Art. a cui l'intervento è associato.\*

Il costo della pratica rientra nei costi ammissibili ai fini del calcolo dell'incentivazione.

\*Maggiori dettagli sono riportati nella scheda intervento.





**Puglia Termica s.r.l.**

Via Mottola km 2,2 Z.Ind.le

74015 Martina Franca (TA)

Tel. +39 080 4855122

Fax +39 080 4855267

[www.pugliatermica.it](http://www.pugliatermica.it)

Ing. Claudio Cito

Tel. +39 080 9241126

[conto.termico@pugliatermica.it](mailto:conto.termico@pugliatermica.it)

**RIPRODUZIONE VIETATA.**

È vietata la riproduzione, anche parziale, dei contenuti, delle immagini e dell'impianto grafico di questo documento senza l'espressa autorizzazione scritta da parte di Puglia Termica Srl - Declinazione di Responsabilità Puglia Termica Srl declina ogni responsabilità circa la possibilità di eventuali inesattezze tecniche o di fatto e/o errori tipografici per i quali è prevista, a seguito di una segnalazione, immediata correzione, si riserva inoltre il diritto di apportare correzioni e cambiamenti ogni qual volta lo ritenga necessario senza darne preavviso.